

PROGRAMMA

Chiesa Parrocchiale  
ore 10:30 ... S.S. Messa

Sala Polivalente  
a seguire ... Premiazioni  
e ... Rinfresco

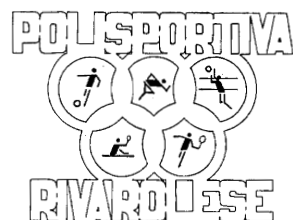

**POLISPORTIVA RIVAROLESE**  
ASSOCIAZIONE SPORTIVA DILETTANTISTICA

Rivarolo Mantovano  
**DOMENICA 15 GENNAIO 2017**

# 46° FESTA DELLO SPORT



## CONSIGLIO DIRETTIVO

## PRESIDENTE

Fantini Giovanni

## CONSIGLIERI

Sara Alquati  
Alessia Arnoldi  
Giacomo Badalini  
Silvio Belletti  
Angelo Bonfanti  
Angelo Cavalmoretti  
Gianangelo Faggiani  
Giancarlo Fantini  
Fausto Ferrari  
Davide Guerri  
Andrea Lana  
Matteo Lazzari  
Eugenio Paracchini  
Emilio Pasqualini

CONSULENTE  
ECCLESIASTICO

Carrai don Luigi

# Polisportiva Rivarolo

# 2016 - 2017

RESPONSABILI  
SETTORI TECNICIATLETICA LEGGERA  
CORSA CAMPESTRE  
CORSA SU STRADA

Badalini Giacomo

## SETTORE CALCIO

Faggiani GianAngelo

## SETTORE PALLAVOLO

Alquati Sara

CENTRI AVVIAMENTO  
ALLO SPORT

Arnoldi Alessia

## MEDICINA SPORTIVA

Belletti Silvio

SEGRETERIA  
TESSERAMENTO

Cavalmoretti Angelo

## GINNASTICA ADULTI

Fantini Giancarlo

## ISTRUTTORI CORSI

scuola volley  
psico-motricità  
Mazzola Ornella  
Prevato Sonia

ginnastica di mantenimento  
Pilati Gilberto

## TECNICI CALCIO

Alquati Stefano  
Ferrari Fausto  
Faggiani Gianangelo

## TECNICI PALLAVOLO

Buoli Enzo  
Alquati Sara  
Arnoldi Alessia  
Guerri Davide  
Paura Simone  
Mazzola Ornella  
Marchetto Valentina  
Coletto Monica

RESPONSABILI PROVINCIALI  
C.S.I. MANTOVA

## PRESIDENTE CSI

Zanafredi GianCarlo

## CONSIGLIERE

Badalini Giacomo

## REVISORE SUPPLENTE

Gorni Ernesto

## COMMISSIONE ATLETICA

Badalini Giacomo  
Pasqualini Emilio

## COMMISSIONE VOLLEY

Lorenzo Barbieri

## COMMISSIONE DISCIPLINARE

Belletti Silvio

## COLLEGIO GIUDICANTE

Cavalmoretti Angelo

## COMMISSIONE SCACCHI

Marchi Graziano



## ARBITRI DI PALLAVOLO

Barbieri Lorenzo  
Lana Andrea  
Barbieri Martina

## ARBITRI DI CALCIO

Belletti Silvio

## EQUIPE FORMAZIONE

Badalini Giacomo

## COMMISSIONE UNDER 12

Badalini Giacomo  
Barbieri Lorenzo

## SEGRETERIA DI ZONA

Cavalmoretti Angelo

## GIUDICI DI GARA

Badalini Giacomo  
Pasqualini Emilio  
Fantini GianCarlo  
Ferrari Fausto  
Lana Andrea  
Zanafredi GianCarlo  
Bonfanti Angelo

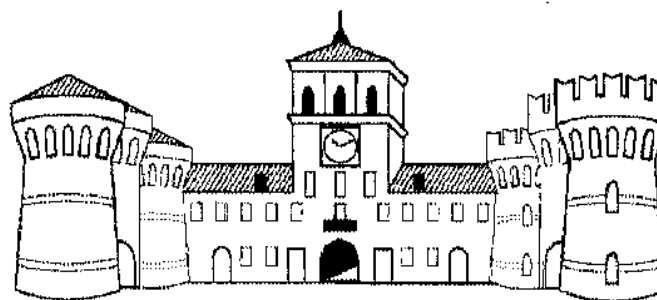

## I NUMERI DELLA POLISPORTIVA

MASCHI	2000-01	2001-02	2002-03	2003-04	2004-05	2005-06	2006-07	2007-08	2008-09	2009-10	2010-11	2011-12	2012-13	2013-14	2014-15	2015-16
under 10	34	21	31	32	26	18	25	23	24	25	38	23	20	21	11	20
10 - 14	42	34	30	20	33	34	30	30	32	23	47	49	14	42	38	27
15 - 20	24	15	13	20	26	11	9	11	8	10	19	32	21	2	1	10
21 - 30	35	26	19	35	27	26	36	29	28	46	53	34	17	22	14	27
31 - 40	15	9	10	17	10	15	14	11	10	11	26	22	15	18	10	11
41 - 50	21	9	9	8	12	16	22	17	15	15	16	17	6	12	12	10
over 50	7	8	10	9	12	15	18	15	17	16	21	13	12	14	14	13
<b>TOTALE</b>	<b>178</b>	<b>122</b>	<b>122</b>	<b>141</b>	<b>146</b>	<b>135</b>	<b>154</b>	<b>136</b>	<b>134</b>	<b>146</b>	<b>220</b>	<b>190</b>	<b>105</b>	<b>131</b>	<b>100</b>	<b>118</b>

FEMMINE	2000-01	2001-02	2002-03	2003-04	2004-05	2005-06	2006-07	2007-08	2008-09	2009-10	2010-11	2011-12	2012-13	2013-14	2014-15	2015-16
under 10	26	22	20	30	18	5	16	13	5	17	18	18	36	31	43	30
10 - 14	29	18	17	21	29	38	37	33	31	25	29	29	35	48	34	39
15 - 20	20	12	12	10	6	8	14	16	21	25	23	23	26	24	17	4
21 - 30	16	4	11	13	13	16	17	14	10	4	8	6	4	1	3	1
31 - 40	18	11	19	24	15	12	12	8	3	1	4	4	6	6	5	3
41 - 50	7	5	18	21	23	12	16	9	10	14	16	1	11	5	10	5
over 50	1	2	16	29	24	20	14	3	2	4	2	1	4	4	6	6
<b>TOTALE</b>	<b>117</b>	<b>74</b>	<b>113</b>	<b>148</b>	<b>128</b>	<b>111</b>	<b>126</b>	<b>96</b>	<b>82</b>	<b>90</b>	<b>100</b>	<b>82</b>	<b>122</b>	<b>119</b>	<b>118</b>	<b>88</b>

	2000-01	2001-02	2002-03	2003-04	2004-05	2005-06	2006-07	2007-08	2008-09	2009-10	2010-11	2011-12	2012-13	2013-14	2014-15	2015-16
<b>TOTALI</b>	<b>295</b>	<b>196</b>	<b>235</b>	<b>289</b>	<b>274</b>	<b>246</b>	<b>280</b>	<b>232</b>	<b>216</b>	<b>236</b>	<b>320</b>	<b>272</b>	<b>227</b>	<b>250</b>	<b>218</b>	<b>206</b>

### 46° MEETING DI ATLETICA LEGGERA memorial Silvio Ferrari

- |    |  |            |
|----|--|------------|
| 1. | ANSPI CERESARA LA VIGNA                    | 1188 punti |
| 2. | U.S. FOLGORE                               | 0962 punti |
| 3. | POLISPORTIVA RIVAROLESE                    | 0819 punti |
| 4. | ATLETICA EDEN '77                          | 0639 punti |
| 5. | B&RC CASTIGLIONE D'ADDA                    | 0625 punti |
| 6. | ATLETICA CASTELGOFFREDO                    | 0107 punti |
| 7. | GRUPPO AVIS ISORELLA                       | 0090 punti |
| 8. | N.A. FANFULLA                              | 0085 punti |
| 9. | ATLETICA INTERFLUMINA - Diversamente Abili |            |



#### Anspi La Vigna Ceresara vince!

Domenica 2 ottobre, si è disputato il "46° Memorial Silvio Ferrari" presso il Centro Sportivo di Rivarolo Mantovano, valido come prima prova del campionato provinciale mantovano, brillantemente organizzato dalla Polisportiva Rivarolese in collaborazione con il CSI di Mantova. La manifestazione, che ha il pregio di svolgersi in un bellissimo clima familiare, si è svolta alla presenza di un centinaio di atleti in rappresentanza di nove società lombarde, nonostante il meteo fosse, inizialmente, avverso. Dopo il podio di domenica scorsa, per il secondo anno consecutivo, il trofeo è stato aggiudicato dalla società mantovana "Anspi La Vigna Ceresara", determinata nel proseguire nel migliore dei modi la stagione, imponendosi sull'altrettanto meritevole società US Folgore di Boretto (RE). Terza posizione per la società organizzatrice Polisportiva Rivarolese. Tra i partecipanti, di quest'ultimo team, da segnalare le prestazioni degli esordienti Arianna Degli Esposti, Lisa Salami, Taryn Malerba, Elizabeta Gabur e Jacopo Modena, che fanno ben sperare per il futuro della società mantovana.

### 45° MEETING DI ATLETICA LEGGERA memorial Silvio Ferrari

- |    |                              |           |
|----|------------------------------|-----------|
| 1. | ANSPI LA VIGNA CERESARA      | 942 punti |
| 2. | RIV POLISPORTIVA RIVAROLESE  | 737 punti |
| 3. | B&RC CASTIGLIONE D'ADDA      | 598 punti |
| 4. | ATL. INTERFLUMINA CASALMAGG. | 542 punti |
| 5. | ATLETICA EDEN '77            | 431 punti |
| 6. | CENTRO SHUSTER               | 387 punti |
| 7. | POLISPORTIVA CTR             | 336 punti |
| 8. | GRUPPO AVIS ISORELLA         | 085 punti |

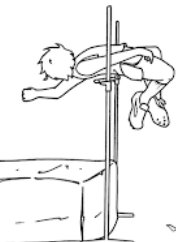
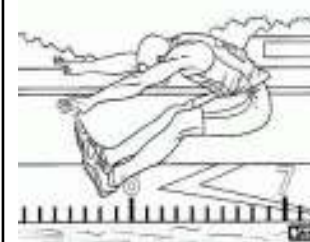

*Passione Atletica*

Dopo molti anni la Polisportiva Rivarolese non ha partecipato con i propri atleti alle prove di Atletica Leggera, di Corsa Campestre e Corsa su Strada del campionato regionale. Le manifestazioni in esame comportano un impegno temporale di un'intera giornata e si tratta di gare da vivere individualmente e non come squadra. Tutto questo, per chi non ha la "corsa nel sangue", è difficile da affrontare. Proviamoci almeno una volta. La prossima stagione sportiva cercheremo di coinvolgere le squadre perché possano partecipare come "gruppo" ad una manifestazione regionale (troviamo la più comoda ..... ) per vivere qualcosa di diverso dal calcio o dalla pallavolo. Grazie.





### VOLLEY UNDER 12 AUTUNNALE CSI CREMONA

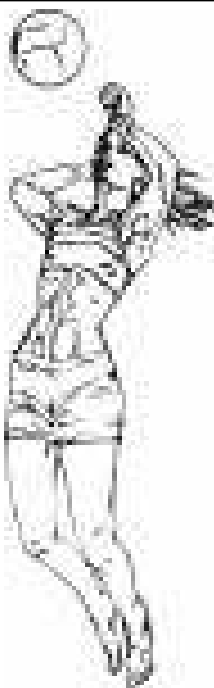

#### CAMPIONATO - girone B

1. US Scoiattoli B	26
2. Tre Ponti	24
3. Pol. Rivarolese	23
4. Corona Rossa	20
5. Acquanengo Giallo	13
6. Ambrosiana	12
7. Frassati	10
8. S. Ilario	07



#### CLASSIFICA FINALE

1. US Libertas
2. Acquanengo Blu
3. Gilbertina
4. S. Giorgio
5. US Scoiattoli B
6. Pol. Rivarolese
7. Tre Ponti
8. Corona Rossa
9. US Scoiattoli A
10. Pol.Or. Castelleone
11. Corona Gialla
12. PSG Life Manerbio
13. Acquanengo Giallo
14. Frassati
15. Ambrosiana
16. S. Ilario

#### PLAY OFF – girone D

1. Acquanengo Blu	11
2. S. Giorgio	09
3. Pol. Rivarolese	07
4. Corona Rossa	03

finale 5°-6° posto  
US Scoiattoli B – Pol.Rivarolese 2-1

### VOLLEY UNDER 12 PRIMAVERILE CSI CREMONA

#### CAMPIONATO – girone B

1. Tre Ponti	28
2. Pol.Rivarolese Verde	22
3. Pol.Rivarolese Blu	21
4. Corona Gialla	20
5. Arietini	16
6. Ambrosiana	13
7. Frassati	11
8. S. Ilario	09

#### PLAY OFF

SF1	US Libertas - Pol.Rivarolese Verde	3-0
SF4	Pol.Rivarolese Blu - Gilbertina	0-3

finale 3°/4° posto  
Pol.Rivarole Verde - Tre Ponti 0-3

finale 7°/8° posto  
Corona Gialla - Pol.Rivarolese Blu 0-3

#### CLASSIFICA FINALE

1. US Libertas
2. US Scoiattoli B
3. Tre Ponti
4. Pol. Rivarolese Verde
5. Gilbertina
6. Acquanengo Blu
7. Pol. Rivarolese Blu
8. Corona Gialla
9. S. Giorgio
10. US Scoiattoli A
11. Arietini
12. Ambrosiana
13. Acquanengo Giallo
14. PSG Life Manerbio
15. S. Ilario
16. Frassati





## VOLLEY UNDER 12 CSI MANTOVA



### CLASSIFICA FINALE

1. Ascospport	25
2. Pol.Rivarolese	22
3. Pol.Bozzolese	12
3. Urania	12
5. SE.DO. Volley	05



Urania - Pol.Rivarolese 0-2  
Bozzolese - Pol.Rivarolese 0-2

Ascospport - Pol.Rivarolese 0-2  
Bozzolese - Pol.Rivarolese 1-2

SE.DO. Volley - Pol.Rivarolese 2-0  
Ascospport - Pol.Rivarolese 2-0

Urania - Pol.Rivarolese 1-2  
Bozzolese - Pol.Rivarolese 0-2

SE.DO. Volley - Pol.Rivarolese 0-2  
Bozzolese - Pol.Rivarolese 0-2



## FANTHAVOLLEY ACQUANEGRA SUL CHIESE 24-01-2016

Domenica 24 è iniziata la stagione delle Under 8-10, dell'ormai consueto primo appuntamento di Acquanegra. Anche quest'anno è partito all'insegna dell'entusiasmo e della partecipazione: sui mini-campi di gioco Urania 2010 ha ospitato Pol. Rivarolese, Pol. CTR, Pallavolo Gazoldo e Pol. Bozzolese. Nell'**Under 8** le neocampionesse della Pol. CTR hanno riconfermato di essere la squadra da battere, mentre la categoria maggiore ha posto le basi di un'annata molto combattuta, con tutte società allo stesso livello. Al termine delle gare, dopo il consueto rinfresco per tutti gli atleti, ci si è dati appuntamento a domenica 21 febbraio nella palestra di Bozzolo, per la seconda giornata. Ringraziamo come sempre tutta la dirigenza e l'operativo dell'Urania 2010 che hanno organizzato perfettamente la bella giornata di sport.



### UNDER 8

Pol. CTR	8
Volley Gazoldo	5
Pol. Rivarolese	3
Urania 2010	3
Pol. Bozzolese	1

### UNDER 10

Pol. Rivarolese	5
Urania 2010	5
Pol. CTR	4
Pol. Bozzolese	4
Volley Gazoldo	3

## FANTHAVOLLEY BOZZOLO 21-02-2016

### 2° GIORNATA UNDER 8-10

Conclusa la 2° giornata delle categorie più piccole, domenica 21 febbraio in quel di Bozzolo sono ritornate sui campi le società impegnate nei campionati Under. Continua la fuga solitaria della Pol. CTR nell'Under 8, che a fronte dell'ennesima prova maiuscola consolida il primato nella categoria. Pratica tutt'altro che chiusa nelle cadette: anche la seconda giornata è stata all'insegna dell'equilibrio delle forze in campo, e ben tre società sono arrivate a pari punti. Ringraziamo la Pol. Bozzolese e la padrona di casa Jenna Rossi per la disponibilità e la perfetta realizzazione della giornata

### UNDER 8

Pol. CTR	7
Pol. Rivarolese	4
Volley Gazoldo	3
Pol. Bozzolese	1

### UNDER 10

Pol. Rivarolese	7
Pol. Bozzolese	6
Volley Gazoldo	5
Urania 2010	4
Pol. CTR	3



## FANTHAVOLLEY CALVATONE 10-04-2016







## FANTHAVOLLEY MANTOVA 29-05-2016

nel ricordo del terremoto del 29 maggio di quattro anni fa



La pessima giornata dal punto di vista meteorologico non ha fermato l'appuntamento finale delle bambine e dei bambini del circuito Under 8-10-12 del volley. Infatti all'interno della giornata dei "Giochi in Strada" era stato previsto l'incontro dei più piccoli atleti. Grazie alla disponibilità delle ASD che gestiscono il "Palulu" e che hanno messo a disposizione la struttura all'ultimo minuto, alle 9.30 sono iniziate le molteplici gare sui campi predisposti dagli organizzatori. Due ore di gara all'insegna di una festa dello sport con i genitori convenuti a Lunetta per dare il giusto riconoscimento dell'impegno dei propri figli. Prima delle premiazioni grazie agli amici di San Giacomo delle Segnate è stato ricordato l'avvenimento del terremoto del 29 maggio di quattro anni che ha coinvolto le popolazioni non solo del nostro territorio. Non un minuto di raccoglimento,

ma una grande Ola che ha coinvolto atleti e genitori a significare che nello sport come nella vita non bisogna mai mollare e continuare a non perdere la speranza in ciò in cui si crede. E' stato inoltre consegnato un riconoscimento a Lorenzo Barbieri che da anni coordina il circuito del minivolley, portando ogni anno sempre più società sportive a vivere questa nuova esperienza.



### UNDER 8

Pol. CTR	32
Pol. Rivarolese	19
Volley Gazoldo	13
Pol. Bozzolese	08
Urania 2010	06
SeDo Volley	04

### UNDER 10

Urania 2010	24
Pol. Rivarolese	22
Pol. Bozzolese	19
Volley Gazoldo	18
Pol. CTR	17



## ADOZIONE A DISTANZA



### STAGIONE SPORTIVA 2015-2016

#### CORSA CAMPESTRE PROVINCIALE

1. Anspi La Vigna Ceresara
2. Polisportiva Rivarolese

#### ATLETICA LEGGERA PROVINCIALE

1. Polisportiva Rivarolese
2. Anspi La Vigna Ceresara



## NUOTO ASOLA — PISCINE SCHIANTARELLI 17-01-2016

Debutto con i giochi acquatici "ACQUASPLASH"



Successo nella prima tappa del torneo polisportivo provinciale presso il centro piscine "Schiantarelli" di Asola. Grande affluenza di bambini e ragazzi domenica pomeriggio presso il Centro Sportivo "Schiantarelli" di Asola. La manifestazione polisportiva, inserita nel programma provinciale "Sport & GO" aveva come "tema" una serie di giochi acquatici che hanno entusiasmato tutti i partecipanti e i molti genitori, presenti a fare il tifo per i propri atleti. A bordo vasca si sono presentate le società sportive Pol. Rivarolese, Pol.Bozzolese, Oratorio CTR, Asd Urania, Pol. S. Pio X e Basket Bancole con circa un centinaio di bambini. Presenza record per la società Basket S.Pio X che ha portato in vasca ben 40 piccoli atleti. Nell'arco della mattinata bambini e ragazzi sono diventati protagonisti assoluti di molteplici gare acquatiche, sotto la regia del prof. Gilberto Pilati coadiuvato da Marco Bottazzi e da un efficiente staff di giudici di gara composto dagli istruttori delle Società sportive presenti. Preziosa è stata anche la collaborazione dell'equipe di studenti della Scuola Media di Asola che hanno supportato l'organizzazione tecnica. Dopo innumerevoli tuffi, immersioni e staffette, la manifestazione si è chiusa con la stesura della classifica tecnica e un simpatico omaggio offerto a tutti i partecipanti. Un ringraziamento particolare, a nome di tutto il CSI, va al direttore della piscina prof. Ercole Vecchi e al presidente della società asolana sig. Marconato che da diversi anni offrono la massima disponibilità nel rendere fruibile l'impianto natatorio per le attività polisportive CSI. Si ricorda a tutte le società sportive aderenti all'attività Under 8-10-12 che la partecipazione alle prove complementari di Sport & GO è vincolante per poter accedere alle Fasi Regionali e Nazionali. Il prossimo appuntamento polisportivo è previsto per domenica 17 aprile a Mantova con la prova di triathlon presso il campo scuola di atletica leggera. Auspichiamo che tutte le società sportive giovanili possano partecipare a questo importante appuntamento. A tutti i responsabili verrà inoltrato per tempo il programma tecnico della giornata.



PROGETTO SPORT & GO SCHIANTARELLI ASOLA  
Il piacere di giocare allo Sport



Domenica pomeriggio al Centro Schiantarelli di Asola un centinaio di bambini armati di costumi, occhiali e salvagente hanno partecipato al primo incontro del circuito "Sport&Go", circuito nazionale previsto per le categorie dell'under 8, under 10 e under 12 del minibasket, calcio e minivolley. Abbiamo chiesto al responsabile della formazione CSI prof. Gilberto Pilati di raccontarci "la bontà" di questo progetto che per sua stessa definizione deve far vivere ai più piccoli il "piacere di giocare allo sport"... "Il progetto Sport&Go rappresenta una sfida – racconta il prof. Pilati – perché sempre più presto i bambini vengono indirizzati ad una attività monosportiva che non sempre risulta adeguata allo sviluppo motorio dei più piccoli. E' necessario tornare quindi allo "sport giocato" dove attraverso attività ludico-sportive i bambini potranno acquisire diversi schemi motori che potranno poi consolidare attraverso i gesti tecnici ma soprattutto imparano a rapportarsi con gli altri attraverso il rispetto delle regole condivise. E' il gioco la parola chiave di questo progetto...un gioco che oltre a divertire educa. E chi domenica era presente ad Asola non può che confermare queste parole. Non nuoto ma staffette, corse in acqua, giochi con la palla ma soprattutto ... la possibilità "di sguazzare" liberi in piscina.





## LA POLISPORTIVA RIVAROLESE AL MEETING POLISPORTIVO REGIONALE DI CESENATICO 2016

### CLASSIFICA CALCIO A 7 – UNDER 14

5. POL. RIVAROLESE (MN) +8,02

### CLASSIFICA TRIATHLON

2. POL. RIVAROLESE (MN) 679

### CLASSIFICA FINALE

1. POLISPORTIVA BOGNO (VA) 976  
2. C.S.O. CIRIMIDO (CO) 914  
3. POL. RIVAROLESE (MN) 815

### CLASSIFICA PALLAVOLO UNDER 12

10. POL. RIVAROLESE "B Blu" (MN) +5,07  
17. POL. RIVAROLESE "A Verde" (MN) +2,25

### CLASSIFICA TRIATHLON

15. POL. RIVAROLESE A Verde (MN) 350  
17. POL. RIVAROLESE B Blu (MN) 216

### CLASSIFICA FINALE

01. GS ROGENO (LC) 967  
02. GSO LOMAGNA (LC) 956  
03. ARCOBALENO "Bianca" (MI) 845  
12. POL. RIVAROLESE "B Blu" (MN) 522  
17. POL. RIVAROLESE "A Verde" (MN) 311



### CLASSIFICA PALLAVOLO ALLIEVE

5. POL. RIVAROLESE (MN) +9,32

### CLASSIFICA TRIATHLON

5. POL. RIVAROLESE (MN) 565

### CLASSIFICA FINALE

1. ZELO BUON PERSICO (LO) 954  
2. CSI JUNIOR S.ANGELO (LO) 847  
3. GRECO S. MARTINO (MI) 846  
4. POL. RIVAROLESE (MN) 753



### PALLAVOLO 2° DIVISIONE fipav mantova

#### CLASSIFICA GIRONE A

1° GOITO VOLLEY	40
2° NGSP LE SCUDERIE	38
3° RIG. AUTO AURORA	38
4° SSD CANOTTIERI	31
5° RIVAL.HIDRO-TECH	27
6° POL.REMO MORI	15
7° POL.RIVAROLESE	15
8° ASD URANIA	11
9° PALL.MANTOVA	01



#### CLASSIFICA PLAYOUT GIRONE B

1° VOLLEY DAVIS	19
2° POL.RIVAROLESE	16
3° POL.REMO MORI	12
4° PALL.CURTATONE	12
5° MAMY VOLLEY TEAM	01

#### SEMIFINALE

RIV.HIDRO TECH - POL.RIVAROLESE 2-0

I ♥ volley



### PALLAVOLO COPPA ALLIEVE csi cremona



#### Coppa Allieve Femminile

1.Pol. Rivarolese	11
2.Schiantarelli Asola	10
3.Freccia	05
4.Pol. S. Ilario	03
5.Ambrosiana	01

#### FINALE COPPA ALLIEVE FEMMINILE

ACQUANENGO – POL. RIVAROLESE 3 – 1  
(25-19; 24-26; 25-23; 27-25)

La finale di Coppa CSI categoria Allieve ha visto affrontarsi l'Acquanengo e la Polisportiva Rivarolese. La gara è stata molto combattuta, con le due squadre che si sono date battaglia punto a punto per tutte e quattro i set. L'Acquanengo vince bene il primo set, ma nel secondo, se pur sul fil di cotone, la Polisportiva Rivarolese riesce a pareggiare la partita; nel terzo e quarto set l'Acquanengo si impone, se pure di poco, e si aggiudica la Coppa Csi.



### PALLAVOLO ALLIEVE csi cremona

#### classifica campionato

1.Schiantarelli Asola	51
2.Acquanengo	44
3.Pol. Rivarolese	42
4.U.S.D. Gilbertina	38
5.U.S. Scoiattoli	29
6.Ariete	28
7.Freccia	17
8.Pol. S. Ilario	08
9.Ambrosiana	07
10.Assi	06



#### semifinali

Pol. Rivarolese Acquanengo 2-3  
Acquanengo Pol. Rivarolese 3-0



#### classifica finale

1. ACQUANENGO
2. SCHIANTARELLI
3. RIVAROLESE
4. GILBERTINA







### PALLAVOLO ALLIEVE TIM CUP

Sabato 19 e domenica 20 dicembre scorsi, nel pomeriggio presso la palestra di San Felice si è svolta la seconda edizione della Volley Tim Cup, manifestazione nata da un accordo tra il CSI e la Lega Volley serie A femminile, per promuovere la pallavolo negli oratori. Alla fase territoriale di Cremona hanno partecipato l'Oratorio S.Martino Vescovo di S.Bassano (US Libertas), l'Oratorio S.Sebastiano di Rivarolo Mantovano (Pol. Rivarolese), l'Oratorio S.Ambrogio di Cremona (Ambrosiana) e l'Oratorio S.Maria Nascente di Bonemerse (Ariete). Le quattro squadre si sono affrontate in un girone all'italiana, al termine del quale ha avuto la meglio l'oratorio S.Martino Vescovo di S.Bassano che, fino all'ultimo, si è conteso il primato con l'oratorio S.Sebastiano di Rivarolo Mantovano. Aggiudicandosi la fase di Cremona, l'oratorio S.Martino Vescovo di S.Bassano accede alla fase regionale.

#### risultati:

Or. S. Ambrogio – Or. S. Sebastiano	0-2	(3-15 / 7-15)
Or. S. Sebastiano – Or. S. Maria Nascente	2-0	(15-3 / 15-4)
Or. S. Sebastiano – Or. S. Martino Vescovo	0-2	(9-15 / 8-15)

#### classifica :

OR. S. MARTINO VESCOVO	9
OR. S. SEBASTIANO	6
OR. S. AMBROGIO	2
OR. S. MARIA NASCENTE	1



Domenica 28 Febbraio le Allieve della Polisportiva Rivarolese/Oratorio San Sebastiano hanno raggiunto il Palazzetto di Calcinato per disputare la fase oratoriale regionale della Volley Tim Cup. Tanta emozione e paura accompagnava tutta la squadra, ma al primo tocco di palla si è subito trasformata in gioia ed entusiasmo. I punteggi ottenuti sono stati per noi deludenti, ma dal campo è uscito uno spirito rinfrancato e soddisfatto per aver avuto la possibilità di misurarsi con squadre dal buon livello atletico e tattico. Ringraziamo tutti gli organizzatori ed i Comitati di Cremona e Mantova per la bella esperienza, sperando di poterla ripetere anche il prossimo anno.

*Polisportiva Rivarolese*

#### girone A

Or. S. Sebastiano (Mantova) - Or. Calcinato (Brescia)	0-2	(12-15 / 7-15)
Or. Izano (Crema) - Or. S. Sebastiano (Mantova)	2-0	(15-10 / 15-6)

### CALCIO RAGAZZI UNDER 14 csi parma



#### classifica

1. ARSENAL A	69
2. AUDACE 24	57
3. POL. RIVAROLESE	54
4. BEDONIESE UNITED	47
5. JUNIOR TRAVERSETOLO	43
6. JUNIOR COLORNO	42
7. ORATORIO MAFFEI	33
8. SAN POLO	30
9. POL. COOP NORDEST	27
10. VICOFERTILE	18
11. ARSENAL B	13
12. FONTACALCIO	13
13. POLISPORTIVA INZANI	04



#### SEMIFINALE

AUDACE - POL. RIVAROLESE	2 - 1
POL. RIVAROLESE - AUDACE	1 - 1

#### finale 3° - 4° posto

BEDONIESE UNITED - POL. RIVAROLESE	1 - 2
------------------------------------	-------

#### finale 1° - 2° posto

ARSENAL A - AUDACE	6 - 0
--------------------	-------

### CALCIO OPEN A 11 - BERARDO CUP csi mantova

#### CLASSIFICA GIRONE E

1. VIVAI F.LLI ROSSI	12
2. COMMESSAGGIO	06
3. LA PICCOLA ATENE	00





www.unasperanzapergiulia.com  
www.riccardoaeallessio.it

Ass.ne Riccardo Neri e Alessio Ferramosca  
Sede legale:  
Via Fanciullacci, 18  
50051 Castelfiorentino (Fi)

C/C 1032581/9 della Bcc di Cambiano  
IBAN IT33S0842537790000010325819  
C/C 18635.10 del Monte dei Paschi di Siena  
IBAN IT67S0103037790000001863510

## PALLAVOLO UNDER 14 — CAMPIONI PROVINCIALI 2015-2016

csi cremona

### campionato girone B

1. Pol. Rivarolese	36
2. Tre Ponti	30
3. Gioielleria Bijoux	23
4. Ariete	19
5. Pol. Malagnino	09
6. Freccia	08
7. Frassati	01



### playoff

1. Pol. Rivarolese	19
2. Libertas S. Bassano	18
3. Acquanengo	14
4. S. Giorgio	12
5. Gioielleria Bijoux	10
6. Ariete	06
7. Pol. Tre Ponti	04
8. Pol. Or. Castelleone	01



### quarti di finale

Pol. Or. Castelleone - Pol. Rivarolese	0-3
Pol. Rivarolese - Pol. Or. Castelleone	3-0

### semifinali

S. Giorgio - Pol. Rivarolese	1-3
Pol. Rivarolese - S. Giorgio	3-0



### FINALE CAMPIONATO PROVINCIALE UNDER 14

**POL. RIVAROLESE - LIBERTAS 3 - 2**  
(25-22; 25-20; 21-25; 20-25; 15-11)

La finale del campionato Under 14 vede affrontarsi la Pol. Rivarolese e la Libertas S. Bassano: la gara è molto avvincente e vede le ragazze di Rivarolo Mantovano portarsi in vantaggio per due set a zero, ma la Libertas, come capitato più volte anche durante la stagione, non si arrende mai e con due set ben giocati riesce a riportare la gara in parità. Il tie-break è una vera e propria battaglia: inizialmente vede avanti la Libertas che cambia campo sul vantaggio di 8 a 6, ma poi la Pol. Rivarolese reagisce ed alla fine si aggiudica il parziale per 15 a 11 divenendo così campione provinciale.

1. POL. RIVAROLESE
2. LIBERTAS
3. ACQUANENGO
4. S. GIORGIO

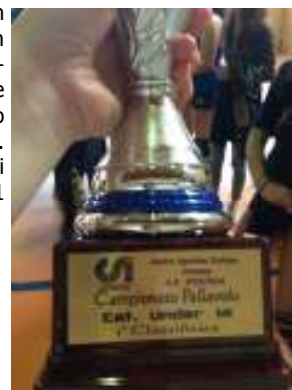

## CAMPIONATO PROVINCIALE CORSA CAMPESTRE RIVAROLO MANTOVANO 09-01-2016

### Nella prima di Rivarolo vince Anspi La Vigna di Ceresara

In una giornata uggiosa, la località della bassa mantovana ha ospitato sabato 9 gennaio la prima gara del campionato provinciale CSI di corsa campestre. La manifestazione è stata organizzata dalla Polisportiva Rivarolese presentando ai partecipanti un percorso che si snodava tra i filari di un vigneto, antistante il centro sportivo. Il terreno si presentava abbastanza lento dovuto alla pioggia caduta sino a poco prima della partenza. Sin dall'inizio delle ostilità si è capito subito che la vittoria di squadra si sarebbe giocata tra Atletica Castel Goffredo, Polisportiva Rivarolese, Atletica Anspi la Vigna Ceresara, risultando poi quest'ultima vincitrice di giornata.



### esordienti maschili

6° Goslino Francesco

### esordienti femminili

3ª Ravagna Asia  
5ª Sarzi Puttini Ester  
6ª Malerba Taryn  
8ª Degli Esposti Arianna

### ragazze

3ª Garatti Alessia

### ragazzi

1° Brisighella Simone

### junior

1° Mussetola Sebastiano

### senior

2° Iori Ernesto



### classifica di società

1ª La Vigna Ceresara 70  
2ª Pol. Rivarolese 67  
3ª Atl. Castel Goffredo 65





## CALCIO OPEN A 11 - TROFEO MENEGHETTI csi mantova

### classifica girone B

1. GAZOLDO TORN. POCHI	12
2. LA PICCOLA ATENE	12
3. VIVAI F.LLI ROSSI	09
4. COMMESSAGGIO	06
5. OR. S. GIUS. CASALOLDI	05
6. RIVA DI ZARA	00

### playoff girone 2

1. LA PICCOLA ATENE	4
2. NOJOUME EL ATLAS	3
3. VIVAI F.LLI ROSSI	1

### finale

La Piccola Atene – Gazoldo Torneria Pochi 0-1

Venerdì 10 giugno nello stadio comunale di Guidizzolo, davanti ad un folto pubblico, si è svolta la finale della "Meneghetti Cup", gara che "chiude" l'intensa attività calcistica ciessina a 11 giocatori. Un incontro molto atteso da entrambe le squadre, in quanto la neo società Piccola Atene era riuscita ad arrivare alla finale dopo alcuni incontri molto sofferti, e il Gazoldo Torneria Pochi si giocava per la seconda volta, la finale del Meneghetti. La gara si è mostrata subito



molto equilibrata, difatti le due squadre hanno giocato pressoché tutto il primo tempo, studiando le varie tattiche di gioco, senza mai rendersi realmente pericolose, andando a riposo sul risultato di 0-0. Nel secondo tempo il Gazoldo è entrato con una mentalità diversa più convincente attaccando e costringendo il team di Sabbioneta a chiudersi in difesa, ma attento anche a neutralizzare i pericolosi contropiede della Piccola Atene. Le due squadre hanno continuato ad affrontarsi a viso aperto dimostrando, in modo corretto, la propria volontà di vittoria. Ma è il Gazoldo, al minuto 15°, che si porta in vantaggio realizzando uno splendido gol su calcio di punizione. Il merito a Marco Terzi che, di sinistro, mette all'incrocio dei pali, dalla parte della barriera, un pallone sul quale l'estremo difensore, nulla poteva. Il Pochi, dopo il gol del vantaggio si adagia un po' su un gioco più rilassato e meno ansioso, ma resta comunque guardingo, perché la Piccola Atene, alla ricerca almeno del pareggio, parte all'attacco mettendo in difficoltà la difesa del Gazoldo, senza però riuscire nell'intento. A pochi minuti dal termine, sotto il continuo assedio della Piccola Atene, è il portiere del Pochi a negare il pareggio con una stupenda parata miracolo. Ma ancora La Piccola Atene non demorde e, a due minuti dal termine, il tiro da fuori area, con il portiere gazoldese già battuto, si stampa sulla traversa ed esce. Il triplice fischio di Stefano Mutti decreta la fine della gara e al Gazoldo Torneria Pochi non resta che festeggiare, per la conquista dell'ambito trofeo Meneghetti, sfuggitogli nella finale dello scorso anno. Esce comunque a testa alta La Piccola Atene, squadra veloce ed incisiva, sconfitta solo da un tiro da fermo.



## CAMPIONATO PROVINCIALE CORSA CAMPESTRE CERESARA 17-01-2016

### Anspi la Vigna Ceresara Campione provinciale di società!

In una bellissima ma fredda giornata di sole, Ceresara ha ospitato la prova conclusiva del campionato di corsa campestre 2016. Il percorso quest'anno si snodava presso il Centro Sportivo, ricavato tra il campo di calcio e le aree verdi circostanti, con diversi cambi di ritmo che mettevano a dura prova gli atleti presenti. La gara è stata dominata dagli atleti della società organizzatrice che metteva in campo i suoi migliori esponenti. Si ringrazia con l'occasione la società Asd Ceresarese che ha messo a disposizione la struttura ed ha fatto di tutto per accogliere nel migliore dei modi gli atleti presenti e l'Amministrazione comunale di Ceresara, nella persona dell'assessore Dante Allodi, per le premiazioni.

### ragazzi

1° Brisighella Simone campione provinciale

### classifica di società

1° La Vigna Ceresara	punti 70
2° Atletica Castel Goffredo	punti 67
3° Pol. Rivarolese	punti 65







La Provincia  
www.laprovinciacr.it

VIADANA - OGlio PO

Rivarolo Mantovano. La manifestazione intende radunare il meglio della gioventù lombarda

# Scacchisti junior, la carica dei 506

Da tutta la Lombardia per 'Mettiamoci in gioco' oggi tocca a sport, danza, teatro sociale e solidarietà

VENERDÌ 8 APRILE 2016 GAZZETTA

## Rivarolo diventa la capitale degli scacchi

RIVAROLO

Nell'ambito di "Mettiamoci in gioco - Giornate lombarde della migliore gioventù", 520 ragazzi con al seguito un gran numero di accompagnatori, si sono disputati ieri la fase regionale dei Campionati studenteschi di scacchi.

Accogliendo il progetto del rivarolese Graziano Marchi la Federazione Regionale ha accettato per la prima volta di dislocare da Milano e dintorni le gare, permettendo a Rivarolo di battere il record di 84 squadre partecipanti, detenuto dal 2014 da Milano. Rivarolo è anche il paese dove il sindaco Galli, con Nicola Ballarini, Lorenzo Fertoni e Affini e Dario Ba-



I ragazzi che hanno partecipato alla fase regionale

dalotti (anche 2° migliore scacchiera nazionale), aveva vinto le finali di Roma del 2001, ma al primo cittadino non è rimasto ieri che premiare altre squadre. Nessuna mantovana si è

classificata purtroppo per le nazionali di Scandicci. Premio individuale come la migliore 2° scacchiera lombarda della primaria maschile al rivarolese Zakaria El Ghadifi. (a.p.)

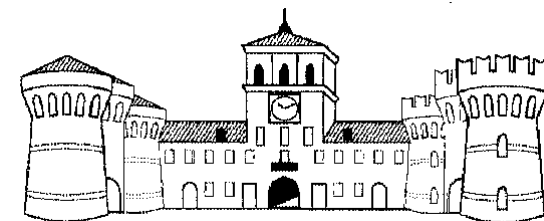



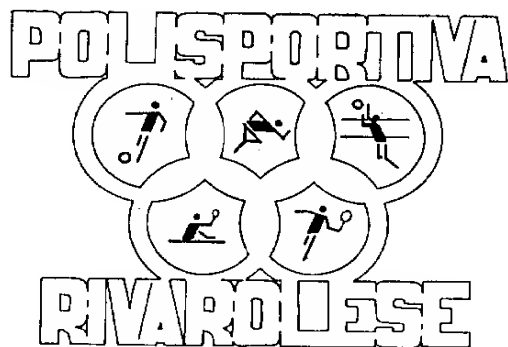

COMUNE DI  
RIVAROLO  
MANTOVANO



*cogliamo l'occasione delle festività natalizie  
per augurare a tutti voi un*

*Sereno Natale  
ed un  
Felice Anno Nuovo*



*un doveroso ringraziamento a chi ci ha  
sostenuto finanziariamente*

Carissimi soci,

è difficile, in poche righe, testimoniare l'attività della Polisportiva Rivarolese.

Come sempre abbiamo cercato di fare del nostro meglio, impegnandoci nell'affrontare la stagione sportiva che è iniziata.

Potremmo fare ancora meglio, ma per fare ciò serve il concorso di tutti quanti operano all'interno della società e di quanti la vogliono aiutare per il bene anche della nostra comunità.

Un saluto affettuoso a tutte le famiglie, con la speranza di ritrovarle ancor più numerose il prossimo anno, e alle ditte locali che ci hanno aiutato nelle varie manifestazioni.

Ed infine, grazie a tutti quanti hanno lavorato con la Polisportiva Rivarolese, utilizzando infinita pazienza, tempo libero, esperienza e gioia di vivere con e per i giovani.

**il consiglio direttivo**

ALIMENTARI GALLI FRANCA  
AMMINISTRAZIONE COMUNALE DI RIVAROLO MANTOVANO  
ASSOCIAZIONE "PER ARIA"  
ASSOCIAZIONE AGORA'  
ASSOCIAZIONE A.I.D.O. SEZIONE DI RIVAROLO MANTOVANO  
ASSOCIAZIONE A.V.I.S. SEZIONE DI RIVAROLO MANTOVANO  
ASSOCIAZIONE PRO LOCO DI RIVAROLO MANTOVANO  
ASSOCIAZIONE STORICO CULTURALE BORGO SAN ROCCO  
BALLARINI PAOLO & FIGLI  
CASSA RURALE ED ARTIGIANA DI CREDITO COOPERATIVO DI RIVAROLO M.NO  
CENTRO SPORTIVO ITALIANO MANTOVA  
CENTRO SPORTIVO ITALIANO CREMONA  
ENOTECA FINZI  
FANTINI MECCANICA  
FERRAMENTA CAVALMORETTI PAOLO  
FIORERIA PORTIOLI TEREZIA  
FLORICOLTURA SALAMI MARIO E BONFANTI MARIANGELA  
FONDAZIONE SANGUANINI ONLUS  
FORNERIA BINI GIULIO  
GASTRONOMIA SARZI E VAIA  
IMPRESA EDILE BADALINI GIACOMO  
LA NUOVA EDICOLA DI PEZZALI CINZIA

MOTOCUB LE MURA  
ORTOFRUTTA SANGUANINI ORNELLA  
PANIFICIO LAZZARI  
PARROCCHIA ED ORATORI DI RIVAROLO MANTOVANO  
PUNTOFRUTTA SOLIANI MARA  
LAZZARI FRANCESCO TORNITURA IN LASTRA  
RIGA PAOLO STAMPAGGIO MATERIE PLASTICHE  
SCACCHISTICA OGlio-PO  
SCUOLA MATERNA DI RIVAROLO MANTOVANO  
SCUOLA ELEMENTARE DI RIVAROLO MANTOVANO  
SCUOLA MEDIA DI RIVAROLO MANTOVANO  
SPECIALPRESS DI BELLETTI FAUSTO  
STORTI MAURIZIO FABBRO MECCANICO  
TABACCHERIA LARI CLEMENTINA

**www.polisportivarivarolese.it**  
**rivarolese.csimn@libero.it**