

ALLIEVE**getto del peso**

1	SARZI AMADE' GIULIA	7,52 m	INT	10
2	PAZZINI DANIELA	7,38 m	OSG	8
3	ORTENZIO VANESSA	4,01 m	ISO	7

ALLIEVE**m.100 piani**

1	PIOTTO LAURA	15"90	OSG	10
2	PAZZINI DANIELA	16"10	OSG	8
3	PORTALUPPI LUISA	16"50	OSG	7
4	SERENI JESSICA	17"40	OSG	6

ALLIEVE**m.1500**

1	COTTI COTTINI VALENTINA	5'46"30	EDE	10
---	-------------------------	---------	-----	----

ALLIEVE**m.400 piani**

1	PAZZINI VALENTINA	1'06"60	OSG	10
2	SPROCCATI CHIARA	1'10"90	RIG	8
3	CARAMASCHI SARA	1'15"20	LIB	7

ALLIEVE**salto in alto**

1	CARAMASCHI SARA	1,35 m	LIB	10
2	PAZZINI ELISA	1,30 m	OSG	8
3	COTTI COTTINI VALENTINA	1,20 m	EDE	7
3	PEZZOTTI CRISTINA	1,20 m	EDE	7
3	PORTALUPPI LUISA	1,20 m	OSG	7
6	JEREN JESSICA	--- m	OSG	0

ALLIEVE**salto in lungo**

1	PAZZINI VALENTINA	4,15 m	OSG	10
2	SPROCCATI CHIARA	3,69 m	RIG	8
3	PIOTTO LAURA	3,53 m	OSG	7
4	PAZZINI ELISA	3,05 m	OSG	6

ALLIEVI**getto del peso**

1	GORNI DAVIDE	10,06 m	RIV	10
2	SABBADINI MICHELE	9,23 m	RIG	8
3	FERRARI LUCA	7,76 m	CAP	7
4	DEPRIORI ANTONIO	6,78 m	CAP	6
5	CESTARI FABRIZIO	6,50 m	OSG	5
6	BADALINI ANDREA	6,32 m	RIV	4

ALLIEVI**m.100 piani**

1	ESPOSITO FRANCESCO	12"70	RIG	10
2	BRUNELLI MATTIA	12"90	RIV	8
3	CESTARI FABRIZIO	14"30	OSG	7

ALLIEVI**m.1500**

1	BADALINI ANDREA	7'04"70	RIV	10
---	-----------------	---------	-----	----

ALLIEVI**m.400 piani**

1	POGORARO ALESSANDRO	56"60	LIB	10
---	---------------------	-------	-----	----

ALLIEVI**salto in alto**

1	BARTAL YOUNES	1,50 m	RIG	10
1	ANDREOLI MANUEL	1,50 m	RIV	10
3	ESPOSITO FRANCESCO	1,50 m	X RIG	7
4	PEGORARO STEFANO	1,40 m	LIB	6
5	GORNI DAVIDE	1,30 m	RIV	5

ALLIEVI**salto in lungo**

1	ZANETTI RICCARDO	5,33 m	RIG	10
2	ANDREOLI MANUEL	5,29 m	RIV	8
3	BRUNELLI MATTIA	5,05 m	RIV	7
4	PEGORARO STEFANO	4,92 m	LIB	6
5	DEPRIORI ANTONIO	4,30 m	CAP	5
6	BARTAL YOUNES	4,14 m	RIG	4

AMATORI A FEMMINILI**getto del peso**

1	MIGLIORATI MONICA	5,47 m	ISO	10
2	CIRELLI ANTONELLA	5,39 m	ISO	8
3	MARZOCCHI M.GRAZIA	5,38 m	ISO	7
4	AVANZI PASQUALINA	4,88 m	BRC	6

AMATORI A FEMMINILI**lancio del giavellotto**

1	MIGLIORATI MONICA	11,74 m	ISO	10
2	MARZOCCHI M.GRAZIA	11,46 m	ISO	8
3	PIACENTINI MONICA	8,90 m	ISO	7

AMATORI A FEMMINILI**m.3000**

1	AVANZI PASQUALINA	14'17"10	BRC	10
2	CIRELLI ANTONELLA	15'47"80	ISO	8
3	PIACENTINI MONICA	18'14"60	ISO	7

AMATORI A MASCHILI**getto del peso**

1	PEZZALI MARCO	10,37 m	RIG	10
2	GUALENI ANGELO	9,39 m	BRC	8
3	BONATI DOMENICO	7,41 m	ISO	7
4	VANONI MASSIMO	6,66 m	ISO	6
5	REGONASCHI DANIELE	5,64 m	ISO	5
6	FIOLINI PAOLO	5,29 m	ISO	4

AMATORI A MASCHILI**lancio del giavellotto**

1	PEZZALI MARCO	33,76 m	RIG	10
2	DEGLI AGOSTI ANDREA	25,61 m	CAP	8
3	GUALENI ANGELO	22,84 m	BRC	7
4	VANONI MASSIMO	17,96 m	ISO	6
5	FIOLINI PAOLO	15,70 m	ISO	5
6	BONATI DOMENICO	14,76 m	ISO	4

AMATORI A MASCHILI**m.100 piani**

1	TRECCANI FABIO	12"70	ISO	10
2	ZANETTI MAURIZIO	13"70	ISO	8

AMATORI A MASCHILI**m.5000**

1	REGONASCHI DANIELE	21'04"40	ISO	10
---	--------------------	----------	-----	----

AMATORI A MASCHILI**salto in lungo**

1	TRECCANI FABIO	4,97 m	ISO	10
2	ZANETTI MAURIZIO	4,26 m	ISO	8
3	DEGLI AGOSTI ANDREA	3,26 m	CAP	7

AMATORI B FEMMINILI**getto del peso**

1 MAGLI AGNESE

5,90 m

OSG 10

AMATORI B FEMMINILI**lancio del giavellotto**

1 MAGLI AGNESE

13,07 m

OSG 10

AMATORI B MASCHILI**getto del peso**

1	CIMA VINCENZO	7,74 m	ISO	10
2	UNGARI ALVARO	7,33 m	ISO	8
3	FIOLINI VINCENZO	7,12 m	ISO	7

AMATORI B MASCHILI**lancio del giavellotto**

1	FIOLINI VINCENZO	18,60 m	ISO	10
2	CIMA VINCENZO	10,48 m	ISO	8

AMATORI B MASCHILI**m.100 piani**

1	NODARI CLAUDIO	13"90	ISO	10
2	UNGARI ALVARO	15"60	ISO	8

AMATORI B MASCHILI**m.5000**

1	PULGA FAUSTO	17'55"50	BRC	10
---	--------------	----------	-----	----

CADETTE**getto del peso**

1	MARGINI ANNAMARIA	8,18 m	INT	10
2	RUSSO FRANCESCA	7,73 m	INT	8
3	BONATI LAURA	4,72 m	ISO	7
4	BONATI PAOLA	4,15 m	iso	6

CADETTE**m.1000**

1	CARACCIA ROBERTA	3'48"40	INT	10
2	MACRI' GIUSY	3'51"30	INT	8
3	COTTI COTTINI SARA	4'10"20	EDE	7
4	ORTENZIO KATIA	4'18"40	ISO	6

CADETTE**m.80 piani**

1	DIOTTI GIULIA	11"40	INT	10
2	BONISOLI BEATRICE	11"80	LIB	8
3	FARINA ALESSIA	11"90	LIB	7
4	SQUASSABIA GINEVRA	12"10	LIB	6
5	MARGINE ANNAMARIA	12"20	INT	5
6	BONATI PAOLA	13"50	ISO	4

CADETTE**salto in alto**

1	SQUASSABIA GINEVRA	1,35 m	LIB	10
2	CARACCIA ROBERTA	1,25 m	INT	8

CADETTE**salto in lungo**

1	DIOTTI GIULIA	4,10 m	INT	10
2	BONISOLI BEATRICE	3,84 m	LIB	8
3	GIORGI SARA	3,66 m	RIG	7
4	SIMONI SARA	3,58 m	RIG	6
5	MALAVASI GIULIA	3,21 m	RIG	5
6	BONATI LAURA	3,16 m	ISO	4
7	RUSSO FRANCESCA	2,92 m	INT	3
8	COTTI COTTINI SARA	2,76 m	EDE	2

CADETTI**getto del peso**

1	PIOVANELLI IARI	9,23 m	OSG	10
2	MAGNI MARCO	7,92 m	RIV	8
3	AZZINI LUCA	6,61 m	OSG	7
4	TRECCANI CLAUDIO	6,52 m	ISO	6
5	REGONASCHI LUCA	6,30 m	ISO	5
6	PASQUALINI MATTEO	5,49 m	RIV	4

CADETTI**m.1000**

1	BEVILACQUA FIORANTE	3'23"70	INT	10
2	MAGNI MARCO	3'26"00	RIV	8
3	TRECCANI CLAUDIO	3'29"10	ISO	7
4	RENOLDI GABRIELE	3'54"60	OSG	6

CADETTI**m.80 piani**

1	PIOVANELLI YARI	10"70	10"60	OSG	10
2	MERLOTTI MATTIA	10"80	10"70	RIG	8
3	ZITO G.BATTISTA	10"80	11"30	INT	7
4	LONGO G.MARCO	11"40	11"40	RIV	6
5	CENTINEO YARI	11"70	11"70	INT	5
6	FALCHETTI MARCO	11"80	12"00	INT	4
7	TONELLI DANIELE	13"20		OSG	3
8	AZZINI LUCA	13"60		OSG	2

CADETTI**salto in alto**

1	RENOLDI GABRIELE	1,45 m	OSG	10
2	CENTINEO YARI	1,35 m	INT	8
3	ZITO G.BATTISTA	1,30 m	INT	7
4	PASQUALINI MATTEO	1,25 m	RIV	6
5	REGONASCHI LUCA	1,25 m	X ISO	5

CADETTI**salto in lungo**

1	FALCHETTI MARCO	4,36 m	INT	10
2	LONGO G.MARCO	4,15 m	RIV	8
3	MERLOTTA MATTIA	4,12 m	RIG	7
4	FIORAVANTE BEVILACQUA	3,93 m	INT	6
5	TONELLI DANIELE	3,52 m	OSG	5

ESORDIENTI FEMMINILI**m.1000**

1	FORMIGONI SARA	4'01"90	BON	10
---	----------------	---------	-----	----

ESORDIENTI FEMMINILI**m.60 piani**

1	REGONASCHI SARA	9"90	ISO	10
2	CASALI CHIARA	11"10	RIV	8
3	UNGARI TIZIANA	11"30	ISO	7

ESORDIENTI FEMMINILI**salto in lungo**

1	FORMIGONI SARA	3,35 m	BON	10
2	UNGARI TIZIANA	2,36 m	ISO	8

ESORDIENTI FEMMINILI**vortex**

1	REGONASCHI SARA	20,63 m	ISO	10
2	CASALI CHIARA	12,06 m	RIV	8

ESORDIENTI MASCHILI**m.1000**

1	ODERZIO PAOLO	4'33"80	ISO	10
---	---------------	---------	-----	----

ESORDIENTI MASCHILI**m.60 piani**

1	ORLANDI LUCA	10"00	RIV	10
2	FIOLINI LORENZO	10"50	ISO	8
3	FANELLI ALBERTO	11"40	ISO	7
4	GALLI STEFANO	12"70	RIV	6

ESORDIENTI MASCHILI**salto in lungo**

1	ZANETTI MARCO	3,18 m	ISO	10
2	FIOLINI LORENZO	2,95 m	ISO	8
3	SBERNARDORI LUCA	2,67 m	INT	7
4	FANELLI ALBERTO	2,34 m	ISO	6

ESORDIENTI MASCHILI**vortex**

1	ORLANDI LUCA	32,65 m	RIV	10
2	SBERNARDORI LUCA	22,58 m	INT	8
3	ORTENZIO PAOLO	17,42 m	ISO	7
4	ZANETTI MARCO	16,74 m	ISO	6
5	GALLI STEFANO	15,08 m	RIV	5

JUNIORES FEMMINILI**getto del peso**

1	CORNALBA VELENTINA	6,60 m	CAP	10
---	--------------------	--------	-----	----

JUNIORES FEMMINILI**m.100 piani**

1	ALBANESE CHIARA	14"00	EDE	10
2	MOSSINI LARA	14"40	LIB	8

JUNIORES FEMMINILI**m.400 piani**

1	MAROSTEGAN SILVIA	1'09"50	LIB	10
---	-------------------	---------	-----	----

JUNIORES FEMMINILI**salto in lungo**

1	CORNALBA VALENTINA	3,72 m	CAP	10
2	MAROSTEGAN SILVIA	3,68 m	LIB	8

JUNIORES MASCHILI**getto del peso**

1	SALAMI MARCO	7,83 m	LIB	10
2	MONTORIO MARCO	6,42 m	LIB	8

JUNIORES MASCHILI**m.1500**

1	SALAMI MARCO	4'09"00	LIB	10
2	MONTORIO MARCO	4'25"90	LIB	8

JUNIORES MASCHILI**salto in alto**

1	ANIGHORO ANDREW	1,70 m	RIG	10
---	-----------------	--------	-----	----

JUNIORES MASCHILI**salto in lungo**

1	ANIGORO ANDREW	5,54 m	RIG	10
2	CAMBONI RICCARDO	4,43 m	RIG	8

RAGAZZE**m.1000**

1	PADOVA ERIKA	3'24"70	INT	10
2	SBERNARDORI ELENA	4'03"30	INT	8
3	LANCIA ILARIA	4'10"50	LIB	7
4	FLORE GIULIA	4'19"80	INT	6
5	ZINELLI LINDA	4'29"50	INT	5
6	BARACCA ELENA	4'30"20	RIV	4

RAGAZZE**m.60 piani**

1	CINTI BEATRICE	8"90	8"90	RIG	10
2	LODI SILVIA	9"40	9"40	RIG	8
3	QUERCI FEDERICA	9"50	9"50	RIG	7
4	GUIDO ELISA	9"80	9"60	RIG	6
5	FLORE GIULIA	9"80	9"80	INT	5
6	PELLOSA VITTORIA	9"70	9"60	RIG	4
7	GALLI MICHELLE	9"90		RIV	3
7	PASINI CARLOTTA	9"90		RIG	3
9	BIANCHI GIULIA	10"00		RIG	1
10	ZINELLI LINDA	10"30		INT	1
11	GRASSI MONIA	10"40		OSG	1

RAGAZZE**salto in lungo**

1	CINTI BEATRICE	3,88 m	RIG	10
2	PELLOJA VITTORIA	3,60 m	RIG	8
3	LODI SILVIA	3,48 m	RIG	7
4	LANCIA ILARIA	3,32 m	RIG	6
5	GALLI MICHELLE	3,22 m	RIV	5
6	QUERCI FEDERICA	3,10 m	RIG	4
7	GUIDO ELISA	3,05 m	RIG	3
8	PASINI CARLOTTA	2,90 m	RIG	2
9	BAU ELEONORA	2,84 m	RIG	1
10	GRASSI MONIA	2,55 m	OSG	1

RAGAZZE**vortex**

1	BIANCHI GIULIA	23,76 m	RIG	10
2	SARACINO ANGELA	12,80 m	RIG	8

RAGAZZI**m.1000**

1	BATTISTELLO RICCARDO	3'43"90	RIG	10
2	LENA SIMONE	3'50"80	RIV	8
3	SCALA GIANLUIGI	4'18"40	PIE	7
4	CIMA GIANLUCA	4'29"60	ISO	6
5	VANONI STEFANO	4'49"50	ISO	5
6	FIOLINI NICOLA	4'43"60	ISO	4
7	REGONASCHI DAVIDE	4'49"80	ISO	3

RAGAZZI**m.60 piani**

1	DEL PRATO GIACOMO	8"70	8"50	INT	10
2	NODARI ANDREA	9"00	8"90	ISO	8
3	ANTONELLI DANIELE	9"40	9"20	INT	7
4	LARI MANUEL	9"00	9"30	RIV	6
5	PIZZONI MARCO	9"10	9"40	RIV	5
6	BOLDI COTTI FRANCESCO	9"40	9"50	RIG	4
7	LENA SIMONE	9"80		RIV	3
8	CANTONI MICHELE	9"90		LIB	2
9	MOLINARI MAURO	9"90		ISO	2
10	COSTA EMILIO	10"00		RIG	1
11	FANTINI LUCA	10"20		RIV	1
12	BOSIO DAVIDE	10"30		ISO	1
13	ZORZI CRISTIAN	10"90		ISO	1
14	MORLINO SIMONE	12"20		PIE	1

RAGAZZI**salto in lungo**

1	DEL PRATO GIACOMO	4,10 m		INT	10
2	BATTISTELLO RICCARDO	4,05 m		RIG	8
3	SCALA G.LUIGI	3,85 m	3,81	PIE	7
4	BOLDI COTTI FRANCESCO	3,85 m	3,55	RIG	6
5	NODARI ANDREA	3,76 m		ISO	5
6	PICCOTTINI DAVIDE	3,65 m		RIG	4
7	PIZZONI MARCO	3,63 m		RIV	3
8	CANTONI MICHELE	3,51 m		LIB	2
9	COSTA EMILIO	3,44 m		RIG	1
10	MOLINARI MAURO	3,38 m		ISO	1
11	SARZI AMADE' NICOLA	3,38 m		INT	1
12	BOSIO DAVIDE	3,29 m		ISO	1
13	CARACCIA GABRIELE	2,88 m		INT	1
14	SABBADINI GABRIELE	2,69 m		RIG	1

RAGAZZI**vortex**

1	CIMA GIANLUCA	40,04 m	ISO	10
2	ANTONELLI DANIELE	36,60 m	INT	8
3	CARACCIA GABRIELE	36,56 m	INT	7
4	LARI MANUEL	36,42 m	RIV	6
5	ZORZI CRISTIAN	32,55 m	ISO	5
6	PICCOTTINI DAVID	30,02 m	RIG	4
7	SARZI AMADE' NICOLA	28,93 m	INT	3
8	FIOLINI NICOLA	25,24 m	ISO	2
9	FANTINI LUCA	20,32 m	RIV	1
10	VANONI STEFANO	19,40 m	ISO	1
11	REGONASCHI DAVIDE	18,07 m	ISO	1
12	MORLINO SIMONE	13,98 m	PIE	1
13	SABBADINI GABRIELE	13,28 m	RIG	1

SENIORES FEMMINILI**getto del peso**

1	RIGHI CECILIA	7,88 m	ISO	10
2	TRECCANI MONICA	6,33 m	ISO	8
3	RUGGERI SERENA	5,95 m	RIG	7

SENIORES FEMMINILI**m.100 piani**

1	RIGHI CECILIA	16"20	ISO	10
---	---------------	-------	-----	----

SENIORES FEMMINILI**m.3000**

1	BASSINI MARIELLA	11'37"70	BRC	10
---	------------------	----------	-----	----

SENIORES FEMMINILI**salto in lungo**

1	RUGGERI SERENA	4,37 m	RIG	10
2	LUZZERI RITA	4,14 m	RIG	8

SENIORES MASCHILI**getto del peso**

1	LUPI FRANCESCO	11,11 m	BRC	10
2	ORLANDI STEFANO	9,83 m	RIV	8
3	TONETTI STEFANO	8,22 m	CAP	7
4	EL AZZOUZI HASSAN	7,81 m	LIB	6
5	ALBERINI LUCA	7,25 m	---	5
6	CORNALBA ALESSANDRO	6,76 m	CAP	4
7	MONTORIO ALBERTO	5,83 m	LIB	3
8	PAVESI SIMONE	5,10 m	CAP	2

SENIORES MASCHILI**m.100 piani**

1	SIMONAZZI STEFANO	11"90	11"70	LIB	10
2	LUCCHINI DAVIDE	11"90	12"00	RIG	8
3	TOME DANIELE	12"20	12"10	LIB	7
4	COLELLA FAUSTO	12"40	12"30	RIG	6
5	ORLANDI STEFANO	12"40	12"50	RIV	5
6	GIURADEI ALBERTO	12"10	-----	RIG	4
7	PAVESI SIMONE	16"60		CAP	3

SENIORES MASCHILI**m.1500**

1	CORNALBA ALESSANDRO	5'09"70	CAP	10
2	TONETTI STEFANO	5'30"10	CAP	8

SENIORES MASCHILI**m.400 piani**

1	SIMONAZZI STEFANO	51"80	LIB	10
2	EL AZZOUZI HASSAN	53"40	LIB	8
3	RAMPINI ANGELO	58"20	BRC	7
4	LODI DAVIDE	58"90	LIB	6

SENIORES MASCHILI**m.5000**

1	MONTORIO ALBERTO	16'27"70	LIB	10
2	DORONZIO DAVIDE	16'58"60	LIB	8
3	CARRA GIUSEPPE	17'06"30	LIB	7
4	ORTENZIO ANTONIO	19'45"10	ISO	6

SENIORES MASCHILI**salto in alto**

1	SALVATERRA ANDREA	1,65 m	RIG	10
2	DALLACQUA LOVE	1,60 m	LIB	8
3	ORTENZIO ANTONIO	1,50 m	ISO	7

SENIORES MASCHILI**salto in lungo**

1	LUCCHINI DAVIDE	5,98 m	RIG	10
2	GIURADEI ALBERTO	5,93 m	RIG	8
3	COLELLA FAUSTO	5,78 m	RIG	7
4	TENEDINI DAVIDE	5,56 m	RIC	6
5	SALVATERRA ANDREA	5,36 m	RIG	5
6	TOME' DANIELE	4,95 m	LIB	4
7	LODI DAVIDE	4,69 m	LIB	3

VETERANI FEMMINILI

m.100 piani

1 CASTELLO ELENA

22"40

BRC 10

VETERANI FEMMINILI

salto in lungo

1 CASTELLO ELENA

1,10 m

BRC 10

VETERANI MASCHILI**getto del peso**

1	FERRARI PIETRO	7,70 m	LIB	10
2	TRECCANI VALERIANO	6,62 m	ISO	8
3	CIOZZANI FLAVIO	6,22 m	BRC	7
4	PATANE' SALVATORE	5,13 m	PIE	6

VETERANI MASCHILI**lancio del giavellotto**

1	FERRARI PIETRO	14,95 m	LIB	10
2	TRECCANI VALERIANO	12,71 m	ISO	8
3	TRECCANI ANGELO	10,68 m	ISO	7
4	CIOZZANI FLAVIO	---- m	BRC	0

VETERANI MASCHILI**m.100 piani**

1	ALBANESE PIETRO	14"30	EDE	10
2	CONVERSO TERENCE	15"40	BRC	8
3	TRECCANI ANGELO	22"90	ISO	7

VETERANI MASCHILI**m.5000**

1	MONTANARI MARTINO	20'24"30	BRC	10
2	PATANE' SALVATORE	22'23"30	PIE	8
3	TORRESANI CESARE	22'45"50	BRC	7

VETERANI MASCHILI**salto in lungo**

1	CONVERSO TERENCE	3,22 m	BRC	10
---	------------------	--------	-----	----

CLASSIFICA MASCHILE PER CATEGORIE

ALLIEVI

1	RIV	62 punti	POLISPORTIVA RIVAROLESE - Mantova
2	RIG	49 punti	ATLETICA RIGOLETTO - Mantova
3	LIB	22 punti	ATLETICA LIBERTAS MANTOVA
4	CAP	18 punti	U.S. CAPRALBESE - Crema
5	OSG	12 punti	ORATORIO S. GIUSEPPE CASALOLDO - Mantova

AMATORI A MASCHILI

1	ISO	83 punti	C.S.I. ISORELLA - Brescia
2	RIG	20 punti	ATLETICA RIGOLETTO - Mantova
3	BRC	15 punti	B&RC CASTIGLIONE D'ADDA
4	CAP	15 punti	U.S. CAPRALBESE - Crema

AMATORI B MASCHILI

1	ISO	61 punti	C.S.I. ISORELLA - Brescia
2	BRC	10 punti	B&RC CASTIGLIONE D'ADDA

CADETTI

1	INT	57 punti	ATLETICA INTERFLUMINA CASALMAGGIORE
2	OSG	53 punti	ORATORIO S. GIUSEPPE CASALOLDO - Mantova
3	RIV	40 punti	POLISPORTIVA RIVAROLESE - Mantova
4	ISO	23 punti	C.S.I. ISORELLA - Brescia
5	RIG	15 punti	ATLETICA RIGOLETTO - Mantova

ESORDIENTI MASCHILI

1	ISO	62 punti	C.S.I. ISORELLA - Brescia
2	RIV	31 punti	POLISPORTIVA RIVAROLESE - Mantova
3	INT	15 punti	ATLETICA INTERFLUMINA CASALMAGGIORE

JUNIORES MASCHILI

1	LIB	36 punti	ATLETICA LIBERTAS MANTOVA
2	RIG	28 punti	ATLETICA RIGOLETTO - Mantova

RAGAZZI

1	ISO	56 punti	C.S.I. ISORELLA - Brescia
2	INT	47 punti	ATLETICA INTERFLUMINA CASALMAGGIORE
3	RIG	40 punti	ATLETICA RIGOLETTO - Mantova
4	RIV	33 punti	POLISPORTIVA RIVAROLESE - Mantova
5	PIE	16 punti	ATLETICA PIEVESE - Lodi
6	LIB	4 punti	ATLETICA LIBERTAS MANTOVA

CLASSIFICA MASCHILE PER CATEGORIE

SENIORES MASCHILI

1	LIB	90 punti	ATLETICA LIBERTAS MANTOVA
2	RIG	58 punti	ATLETICA RIGOLETTO - Mantova
3	CAP	34 punti	U.S. CAPRALBESE - Crema
4	BRC	17 punti	B&RC CASTIGLIONE D'ADDA
5	RIV	13 punti	POLISPORTIVA RIVAROLESE - Mantova
6	ISO	13 punti	C.S.I. ISORELLA - Brescia
7	RIC	6 punti	ATLETICA RICCARDI

VETERANI MASCHILI

1	BRC	42 punti	B&RC CASTIGLIONE D'ADDA
2	ISO	30 punti	C.S.I. ISORELLA - Brescia
3	LIB	20 punti	ATLETICA LIBERTAS MANTOVA
4	PIE	14 punti	ATLETICA PIEVESE - Lodi
5	EDE	10 punti	ATLETICA EDEN

CLASSIFICA FEMMINILE PER CATEGORIE

ALLIEVE

1	OSG	87 punti	ORATORIO S. GIUSEPPE CASALOLDO - Mantova
2	EDE	24 punti	ATLETICA EDEN
3	LIB	17 punti	ATLETICA LIBERTAS MANTOVA
4	RIG	16 punti	ATLETICA RIGOLETTO - Mantova
5	INT	10 punti	ATLETICA INTERFLUMINA CASALMAGGIORE
6	ISO	7 punti	C.S.I. ISORELLA - Brescia

AMATORI A FEMMINILI

1	ISO	65 punti	C.S.I. ISORELLA - Brescia
2	BRC	16 punti	B&RC CASTIGLIONE D'ADDA

AMATORI B FEMMINILI

1	OSG	20 punti	ORATORIO S. GIUSEPPE CASALOLDO - Mantova
---	-----	----------	--

CADETTE

1	INT	72 punti	ATLETICA INTERFLUMINA CASALMAGGIORE
2	LIB	39 punti	ATLETICA LIBERTAS MANTOVA
3	ISO	27 punti	C.S.I. ISORELLA - Brescia
4	RIG	18 punti	ATLETICA RIGOLETTO - Mantova
5	EDE	9 punti	ATLETICA EDEN

ESORDIENTI FEMMINILI

1	ISO	35 punti	C.S.I. ISORELLA - Brescia
2	BON	20 punti	ATLETICA BONDENO
3	RIV	16 punti	POLISPORTIVA RIVAROLESE - Mantova

JUNIORES FEMMINILI

1	LIB	26 punti	ATLETICA LIBERTAS MANTOVA
2	CAP	20 punti	U.S. CAPRALBESE - Crema
3	EDE	10 punti	ATLETICA EDEN

RAGAZZE

1	RIG	98 punti	ATLETICA RIGOLETTO - Mantova
2	INT	35 punti	ATLETICA INTERFLUMINA CASALMAGGIORE
3	RIV	12 punti	POLISPORTIVA RIVAROLESE - Mantova
4	LIB	7 punti	ATLETICA LIBERTAS MANTOVA
5	OSG	2 punti	ORATORIO S. GIUSEPPE CASALOLDO - Mantova

CLASSIFICA FEMMINILE PER CATEGORIE

SENIORES FEMMINILI

1	ISO	28 punti	C.S.I. ISORELLA - Brescia
2	RIG	25 punti	ATLETICA RIGOLETTO - Mantova
3	BRC	10 punti	B&RC CASTIGLIONE D'ADDA

VETERANI FEMMINILI

1	BRC	20 punti	B&RC CASTIGLIONE D'ADDA
---	-----	----------	-------------------------

CLASSIFICA ASSOLUTA

1	ISO	490 punti	C.S.I. ISORELLA - Brescia
2	RIG	367 punti	ATLETICA RIGOLETTO - Mantova
3	LIB	261 punti	ATLETICA LIBERTAS MANTOVA
4	INT	236 punti	ATLETICA INTERFLUMINA CASALMAGGIORE
5	RIV	207 punti	POLISPORTIVA RIVAROLESE - Mantova
6	OSG	174 punti	ORATORIO S. GIUSEPPE CASALOLDO - Mantova
7	BRC	130 punti	B&RC CASTIGLIONE D'ADDA
8	CAP	87 punti	U.S. CAPRALBESE - Crema
9	EDE	53 punti	ATLETICA EDEN
10	PIE	30 punti	ATLETICA PIEVESE - Lodi
11	BON	20 punti	ATLETICA BONDENO
12	RIC	6 punti	ATLETICA RICCARDI

POLISPORTIVA RIVAROLESE

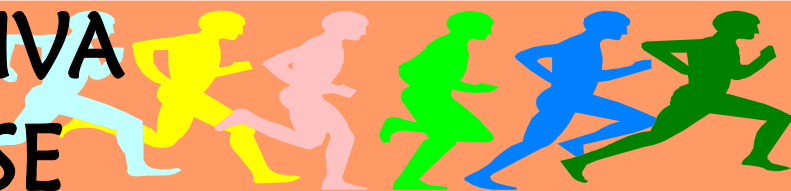

*la Polisportiva Rivarolese ti invita
al 33° Meeting di Atletica Leggera*

Rivarolo Mantovano

28 SETTEMBRE 2003

PROGRAMMA ORARIO

ore 8:30

ISCRIZIONI

ore 9:15

INIZIO GARE

ore 12:30

S.S. MESSA

ore 13:00

PREMIAZIONI

per informazioni rivolgersi
ai dirigenti della società

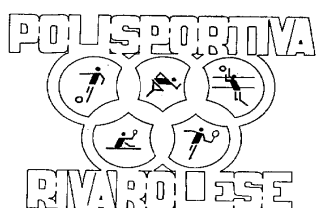

**Memorial
"Silvio Ferrari"**

**LA MANIFESTAZIONE SI SVOLGERA' PRESSO
IL CENTRO SPORTIVO COMUNALE DI
RIVAROLO MANTOVANO**

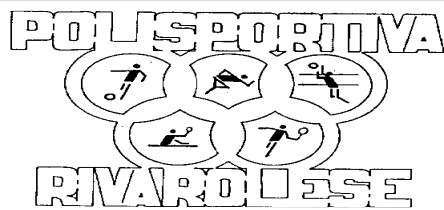

LANA ALESSANDRO
E FAUSTO
SCALE E RINGHIERE
IN LEGNO

SEZIONE A. I. D. O.
RIVAROLO MANTOVANO

CHECK POINT

AUTOSALONE
P.CAR

Tornata



RICCI E CAPRICCI
di MARCHINI CINZIA

AZIENDA VINICOLA
CASINA ROSSA
Piadena

GIBERMODA
Bozzolo

PELTRO 2000

METALPLUS

OROLOGERIA
OREFICERIA
BARBIERI

FALEGNAMERIA
MILANI

PANETTERIA LAZZARI

IMPRESA EDILE
BADALINI GIACOMO



**POLISPORTIVA
RIVAROLESE**



*PROGRAMMA
ORARIO*

**ore 8:30
ISCRIZIONI**

**ore 9:15
INIZIO GARE**

**ore 12:30
S.S. MESSA**

**ore 13:00
PREMIAZION
I**

Rivarolo Mantovano

28 SETTEMBRE 2003

**33° MEETING
DI ATLETICA LEGGERA**



**Memorial
"Silvio Ferrari"**

**LA MANIFESTAZIONE SI SVOLGERA' PRESSO IL CENTRO
SPORTIVO COMUNALE DI RIVAROLO MANTOVANO**

ASSOCIAZIONE
PRO LOCO
RIVAROLO MANTOVANO



FERRARI FAUSTO
IMBIANCATURE
E TINTEGGIATURE

BRESCIANI DOLCIUMI

IDRAULICI
F.lli RECH

ANNA
NONSOLINTIMO
di AnnaMaria Polina

RIGA PAOLO
STAMPAGGIO MATERIE PLASTICHE

PUB CALIFORNIA
di
FORNIA ERNESTINA
Bozzolo

IMPRESA EDILE
LA RIVAROLESE

FANTINI MECCANICA



LEM
di LEONI

FLORICULTURA
SALAMI MARIO E
BONFANTI M.ANGELA



BAM Banca Agricola
Mantovana



CASSA RURALE ED ARTIGIANA DI RIVAROLO MANTOVANO



COMUNE
DI
RIVAROLO
MANTOVANO

**EREDI BELLI DONNA
MAX UOMO**

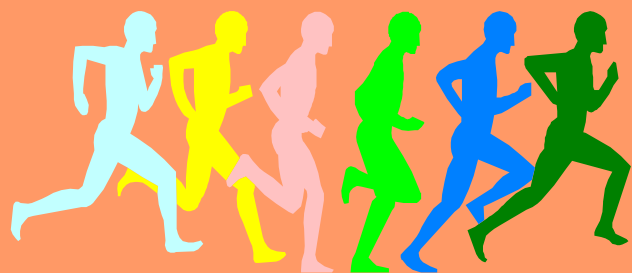

RISULTATI E CLASSIFICHE

POLISPORTIVA RIVAROLESE - memorial " Silvio Ferrari "

ALBO D'ORO

1971 Pol. Rivarolese
1972 Pol. Rivarolese
1973 Pol. Rivarolese
1974 Pol. Rivarolese
1975 Pol. Rivarolese
1976 Pol. Rivarolese
1977 Pol. Rivarolese
1978 Atl. Interflumina
1979 Pol. Rivarolese
1980 Pol. Rivarolese
1981 Pol. Rivarolese
1982 Pol. Rivarolese
1983 Pol. Rivarolese
1984 Atl. Gazzuolo
1985 Atl. Gazzuolo
1986 Atl. Gazzuolo
1987 Atl. Gazzuolo
1988 Rapp. CSI Verona
1989 Poma Atl. Mantovana
1990 Pol. Rivarolese
1991 Pol. Rivarolese
1992 Atl. Selva Bovolone
1993 Atl. Arvedi Cremona
1994 Atl. Arvedi Cremona
1995 Atl. Arvedi Cremona
1996 Atl. Arvedi Cremona
1997 Pol. Rivarolese
1998 Pol. Rivarolese
1999 Pol. Rivarolese
2000 Pol. Rivarolese
2001 Pol. Rivarolese
2002 Pol. Rivarolese
2003

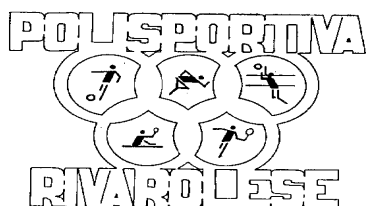

NUMERO UNICO
POLISPORTIVA RIVAROLESE
2003

Rivarolo Mantovano

28 SETTEMBRE 2003



**33° MEETING
DI
ATLETICA LEGGERA**